

FACHADA PRINCIPAL

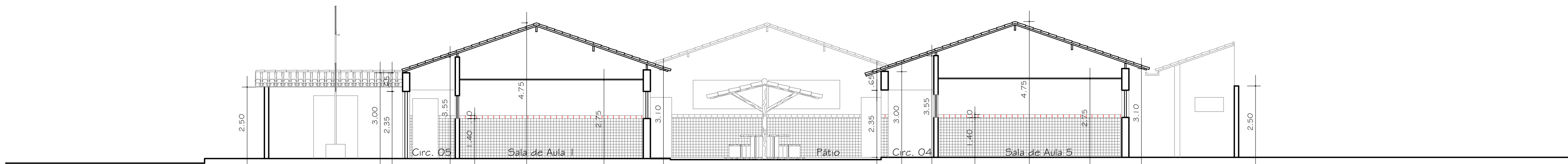

CORTE BB

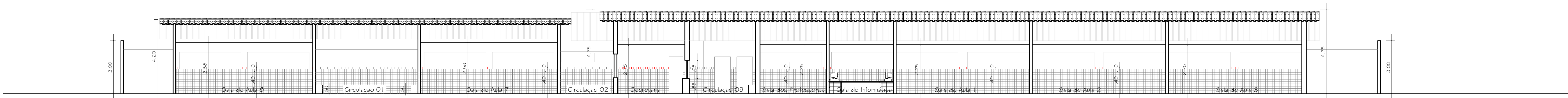

CORTE AA

REVISÃO	DESCRIÇÃO	RESPONSÁVEL	DATA



GOVERNO DE
SERGIPE

Secretaria de Estado da Educação,
Do Esporte e da Cultura
Rua Gutenberg Chagas, 169, DIA
CEP: 49040-780 – Aracaju – SE

SEDES - Serviço de Edificações Escolares

"Ajudando a construir uma educação de qualidade"

AUTOR DO PROJETO	DATA	CREA	VISTO	SE
CONSTRUÇÃO	DATA	CREA	VISTO	SE
RESPONSAB. TÉCNICA	DATA	CREA	VISTO	SE
CÁLCULOS	DATA	CREA	VISTO	SE
LEVANTAMENTO	DATA	CREA	VISTO	SE
DIGITALIZAÇÃO	DATA	CREA	VISTO	SE

PROJETO DE REFORMA E AMPLIAÇÃO

GRUPO ESCOLAR

JOSÉ DA SILVA RIBEIRO FILHO

RUA SARGENTO BRASILIANO, S/N – BAIRRO SANTOS DUMONT

DATA	PROJETO	REVISÃO	BLOCO	FOLHA
ABR/2021	REFORMA E AMPLIAÇÃO	REV	00	04/04
ESCALA	PLANTAS	REV	BLOCO	FOLHA
1/100	FACHADA, CORTE AA E CORTE BB	00	00	04/04